COMUNE DI SPEZZANO PICCOLO

PROVINCIA DI COSENZA

Via Assunzione n° 87/92 Spezzano Piccolo (CS)

PIANO STRUTTURALE COMUNALE

Legge Urbanistica Regionale n° 19 del 16 Aprile 2002

TAVOLA	TITOLO
S.A.P. 2 (a)	Studio Agro-Pedologico USO REALE DEL SUOLO

DATA	SCALA
	1: 10 000

IL RESPONSABILE DEL PROCEDIMENTO
Ing. Ferruccio CELESTINO

IL SINDACO
Sig. Eugenio NUDO

IL SEGRETARIO
Dott.ssa Giovanna SPATARO

GRUPPO DI PROGETTAZIONE

Capogruppo
Dott. Virgilio VISCIDO
Architetto

Dott.ssa Sonia COSENTINI
Architetto

Dott. Massimo F. GRANIERI
Pianificatore Junior

Dott. Giovanni GRANATA
Geologo

Dott. Michele SANTANIELLO
Agronomo

LEGENDA

Copertura del Suolo
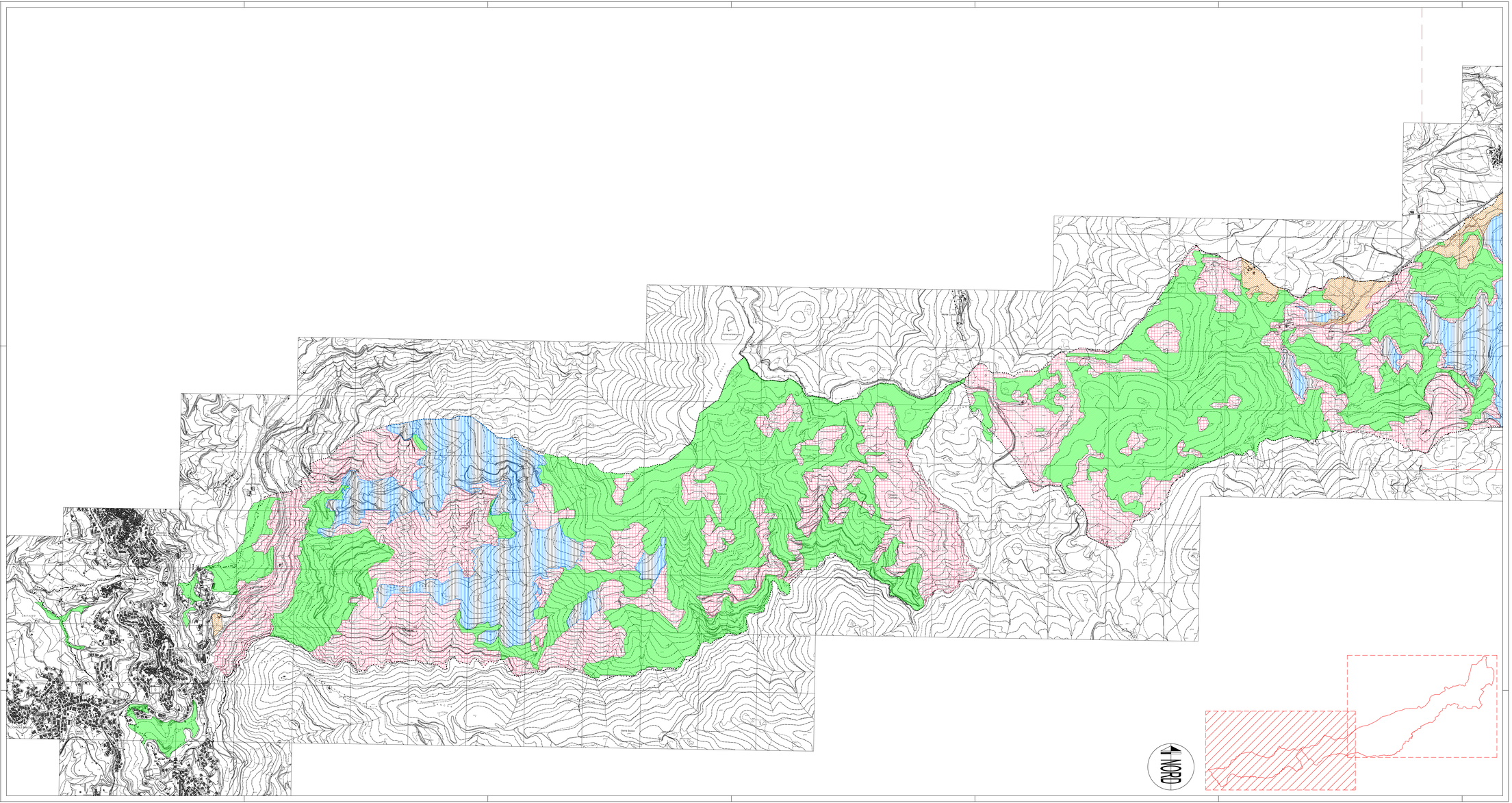
- Pascolo
- Bosco di latifoglie
- Bosco di conifere
- Colture agrarie
- Lago di Ariamacina