COMUNE DI SPEZZANO PICCOLO

PROVINCIA DI COSENZA

Via Assiandelli 1 87050 Spezzano Piccolo (CS)

PIANO STRUTTURALE COMUNALE

Legge Urbanistica Regionale n°. 19 del 16 Aprile 2002

TAVOLA: G. 08 (b)	TITOLO: Studio Geologico — CARTA DELLE PERICOLOSITA' GEOMORFOLOGICHE
DATA	SCALA: 1: 10 000
IL RESPONSABILE DEL PROCEDIMENTO	Ing. Ferruccio CELESTINO
IL SINDACO	Sig. Eugenio NUDO
IL SEGRETARIO	Dott.ssa Giovanna SPATARO

GRUPPO DI PROGETTAZIONE

Capogruppo
Dott. Virgilio VISCIDO
Architetto

Dott.ssa Sonia COSENTINI
Architetto

Dott. Massimo F. GRANIERI
Pianificatore Junior

Dott. Giovanni GRANATA
Geologo

Dott. Michele SANTANIELLO
Agronomo

LEGENDA

PERICOLOSITA' MOLTO ELEVATA
Aree interessate da fenomeni franosi attivi o quiescenti ma suscettibili di riattivazione in concomitanza di eventi sismici, meteorici, antropici.

PERICOLOSITA' ELEVATA
Aree con pendenza elevata non interessate da fenomeni franosi.

PERICOLOSITA' ALTA
Aree con pendenze accentuate caratterizzate prevalentemente dalla presenza di rocce igneo-metamorfiche.

PERICOLOSITA' MEDIO-BASSA
Aree con pendenze modeste caratterizzate prevalentemente dalla presenza di rocce igneo-metamorfiche.
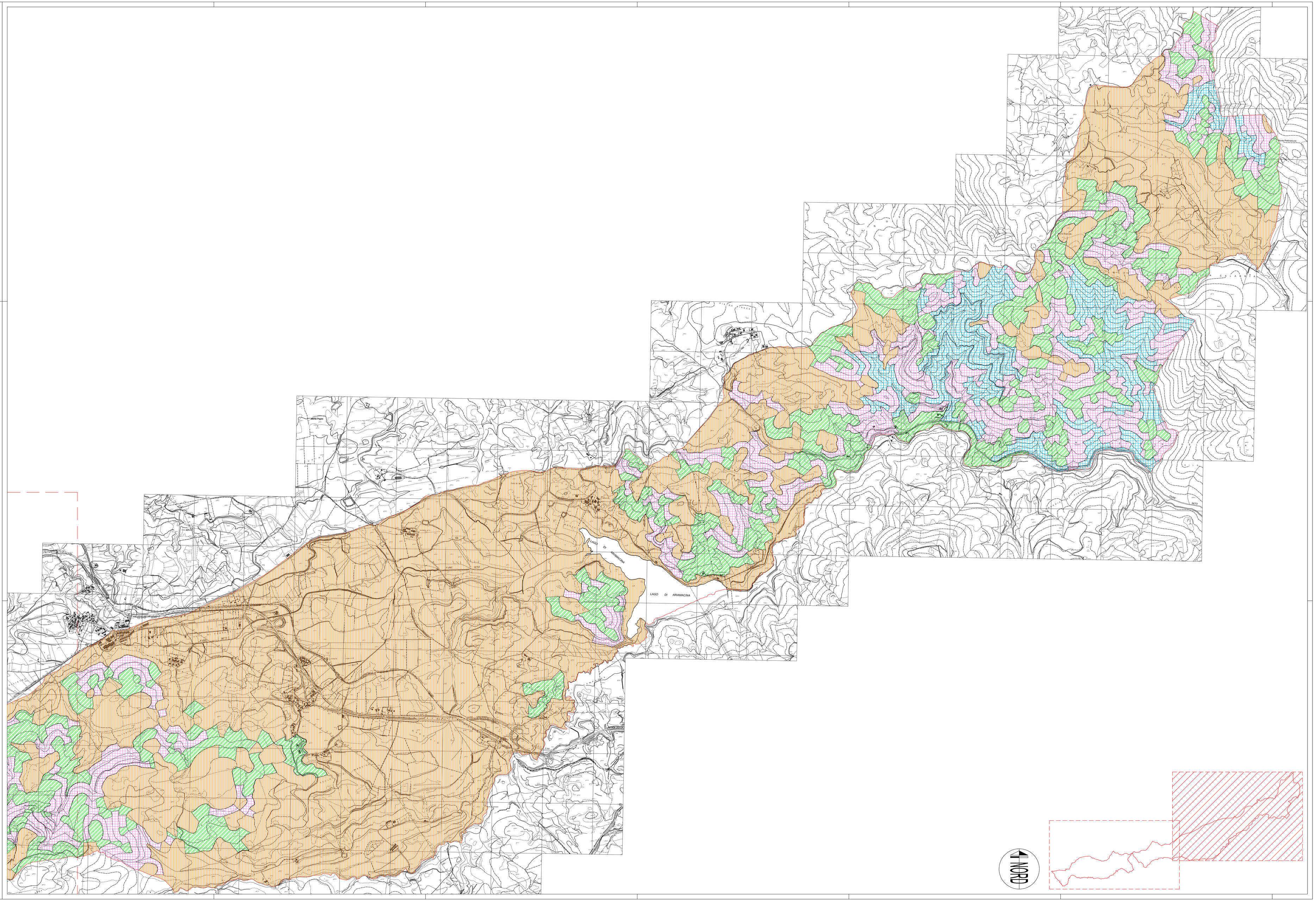
PERICOLOSITA' PRESSOCHE' NULLA
Aree caratterizzate da bassa acclività.