COMUNE DI SPEZZANO PICCOLO

PROVINCIA DI COSENZA

Via Assiandelli 1 87050 Spezzano Piccolo (CS)

PIANO STRUTTURALE COMUNALE

Legge Urbanistica Regionale n° 19 del 16 Aprile 2002

TAVOLA: S.I. 1(b)	TITOLO: Sistema Insediativo MORFOLOGIA
DATA	SCALA: 1: 10 000
IL RESPONSABILE DEL PROCEDIMENTO: Ing. Ferruccio CELESTINO	GRUPPO DI PROGETTAZIONE: Capogruppo Dott. Virgilio VISCIDO Architetto; Dott.ssa Sonia COSENTINI Architetto; Dott. Massimo F. GRANIERI Pianificatore Junior; Dott. Giovanni GRANATA Geologo; Dott. Michele SANTANIELLO Agronomo
IL SINDACO: Sig. Eugenio NUDO	
IL SEGRETARIO: Dott.ssa Giovanna SPATARO	

LEGENDA

Sistema Antropico

- Aree Urbanizzate
- Strada Statale n° 107
- Rete Ferroviaria Regionale

Sistema Naturale

- Aree Agricole
- Aree Boscate
- Aree SIC
- ZPS - Zona di Protezione Speciale "Sila Grande"
- Parco Nazionale della Sila

Sistema Idrografico
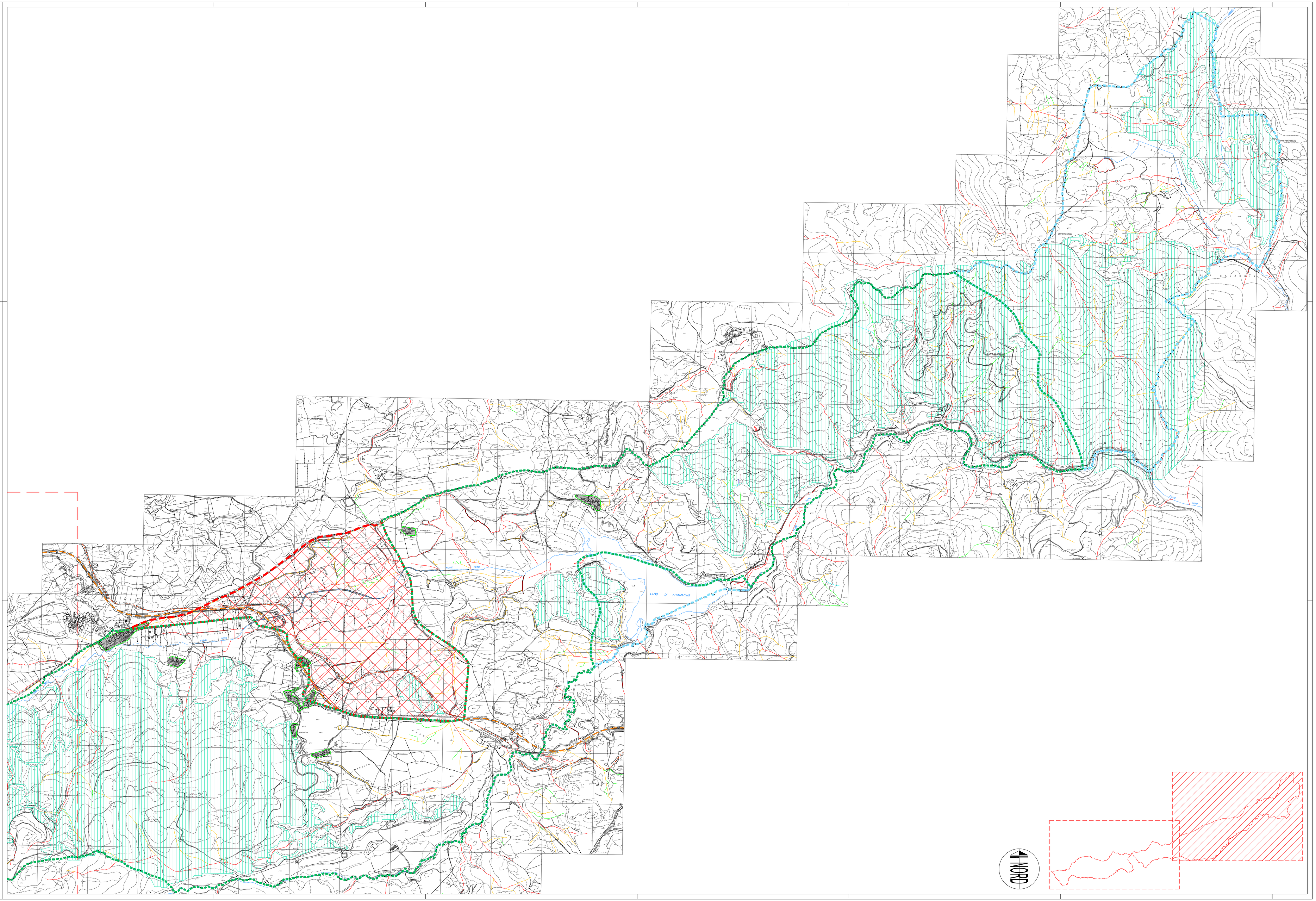
- Corsi d'Acqua
- Incisioni Principali
- Incisioni Secondarie